



Matriz Curricular | Pós-graduação

Educação Infantil

UNISAL
CENTRO UNIVERSITÁRIO SALESIANO DE SÃO PAULO

Matriz Curricular | Pós-graduação

Educação Infantil

1º Módulo - Educação Sistêmica

Aprendizagem: concepção, teorias e modalidades - **32h**

Desenvolvimento neuropsicomotor e aprendizagem - **32h**

Pedagogia preventiva - **32h**

Políticas públicas para a educação brasileira - **32h**

Questões atuais na educação do século XXI - **32h**

2º Módulo - Dimensões da Ciência

Desenvolvimento sensório motor da criança e da aprendizagem - **40h**

Arte e brincadeiras - **40h**

Jogos, alfabetização e letramento - **40h**

Jogos e desenvolvimento lógico-matemático - **40h**

Metodologias ativas em creches e pré-escolas - **40h**

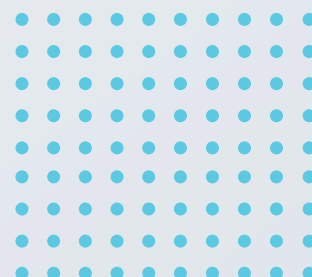

Matriz Curricular | Pós-graduação

Educação Infantil

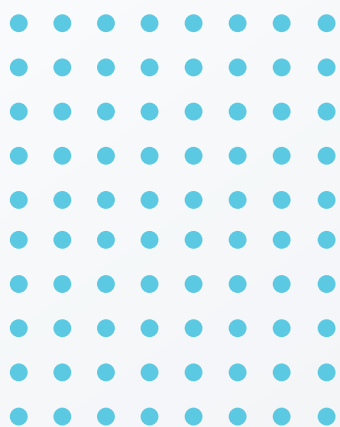

METODOLOGIA

A metodologia dos cursos de pós-graduação está baseada na tríade autonomia discente; docente como facilitador do processo de aprendizagem; e utilização de materiais didáticos com acesso a partir de ambientes virtuais de aprendizagem.

Com metodologias ativas e estudos de caso, serão debatidos problemas reais visando desenvolver o pensamento crítico e a capacidade de análise, síntese, avaliação e tomada de decisão, estimulando o trabalho individual e em equipe.

UNISAL
CENTRO UNIVERSITÁRIO SALESIANO DE SÃO PAULO

